

"El pasado y el futuro, la vida y la muerte, las estaciones, el paso del tiempo, todo ello, se muestra en este centro de interpretación de la vida."

H Centro de Interpretación
Valle del Huecha

Información visitas:

Ayuntamiento de Albeta
Plaza Alcalde Tabuena 1
50549 Albeta (Zaragoza)
Tel. 976 85 24 30
info@valledelhuecha.com
www.valledelhuecha.com



Centro de Interpretación
Valle del Huecha

el centro



Los objetos y recuerdos, que un día fueron apartados en pos del futuro, recobran el lugar que les corresponden, en el presente, como parte del importante legado de nuestros mayores y antepasados, para comprender el momento en el que vivimos, para entender lo que somos.

Gracias al interés y a la importante labor de los vecinos del valle del Huecha, que han restaurado y cedido la mayor parte de los objetos que aquí se exponen, el visitante tendrá la oportunidad de acercarse y experimentar la vida como era antes.

Con un discurso expositivo basado en los cuatro elementos, este Centro de Interpretación es una invitación a recorrer y descubrir los parajes y rincones llenos de historia, belleza y vida del valle del Huecha, un extraordinario viaje en el que acompañaremos el curso del río, desde su nacimiento en las laderas de la Sierra del Moncayo hasta su desembocadura en el Ebro en Novillas, al tiempo que nos va desvelando todos los secretos de esta región.

áreas temáticas

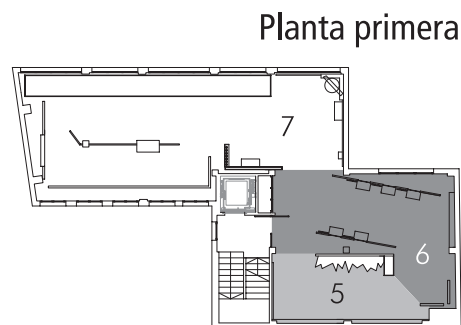
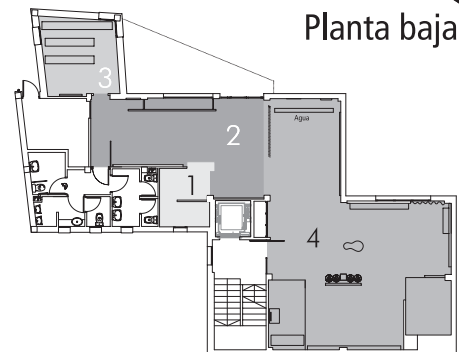

- 1_ Recepción
- 2_ El valle del Huecha
- 3_ Sala Audiovisual
- 4_ Área temática: AGUA
- 5_ Área temática: FUEGO
- 6_ Área temática: AIRE
- 7_ Área temática: TIERRA